

Grundriss 1.Obergeschoss

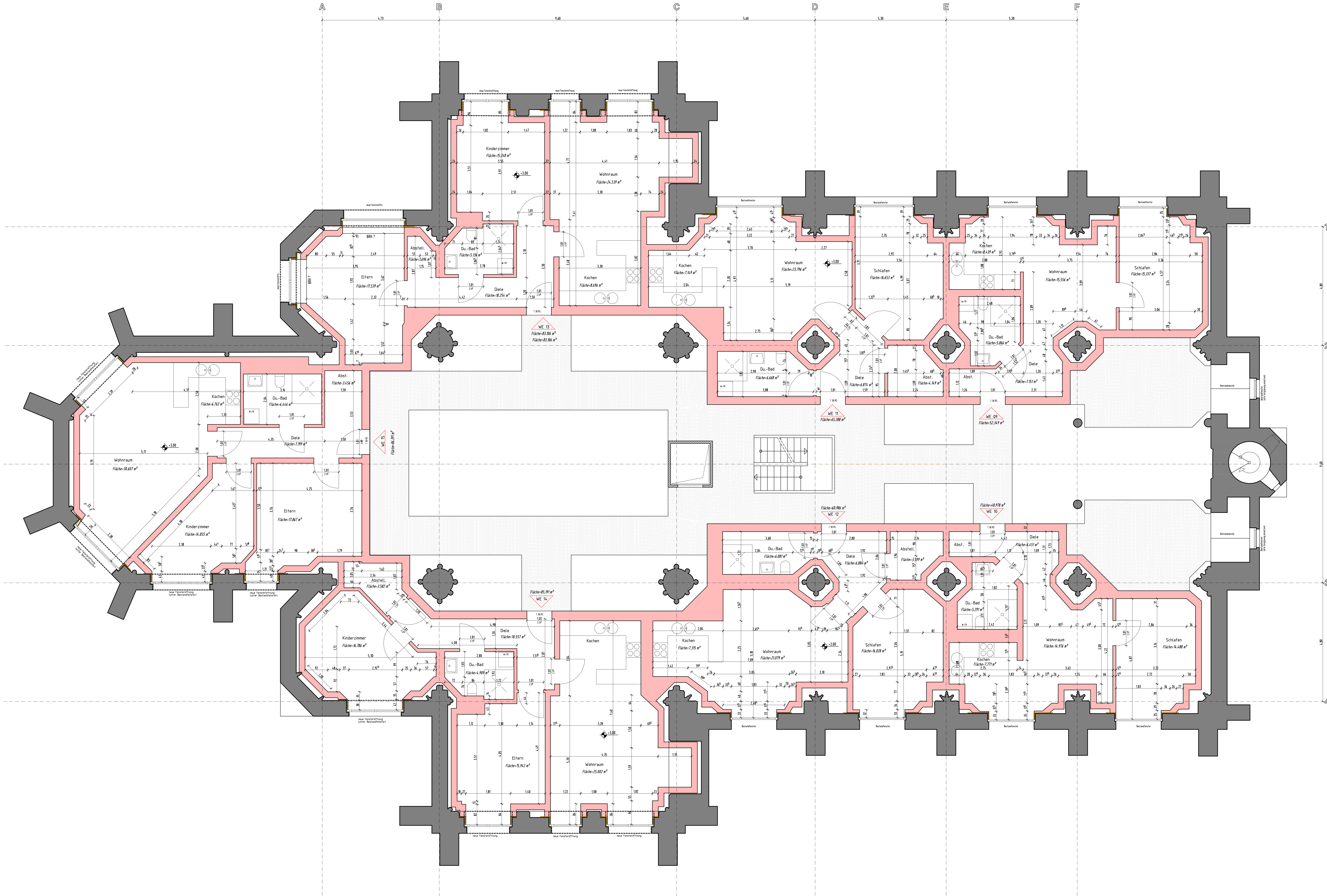

■ Holzständerwände
■ Bestand

Adressumfang 130.0x84.1- 1.09	Arbeitsbereich 09070-Herz-Jesu-Kirche	Datensatz 2009-070-2	Plan-Nr. 2
----------------------------------	--	-------------------------	---------------

GUEP
 Ing. Christian Gies - Am Leberg 40 - 40508 Hückesheim
 Fon: 04323 / 92 90 0 - Fax: 04323 / 92 90 18
 info@her-ingenieur.de - www.her-ingenieur.de

TETZ INGENIEURE
 BERATENDE INGENIEURE VBI

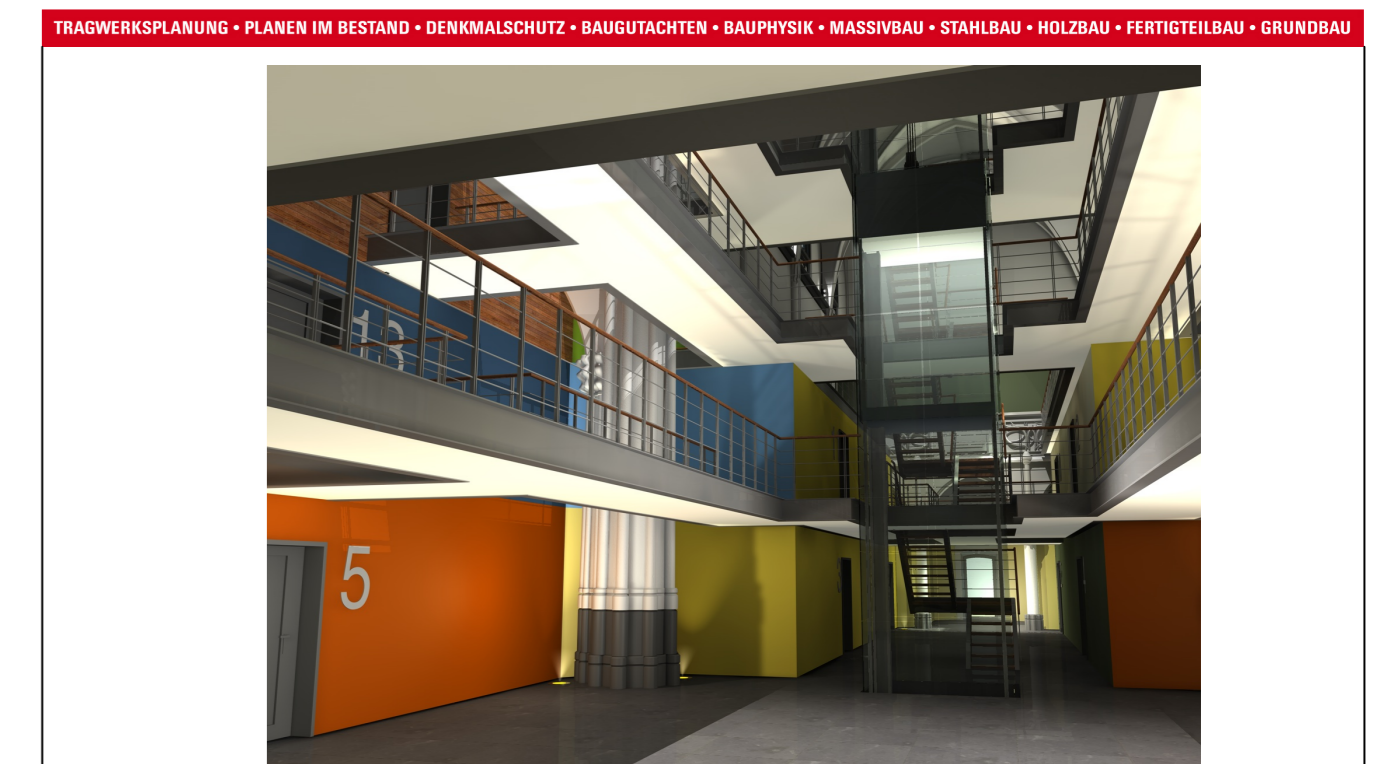

Projekt:
 Umnutzung der "Herz-Jesu-Kirche" in ein Wohnhaus mit 23 Wohneinheiten
 Pescher Straße 140, 41065 Mönchengladbach

Bauherr:
 Schleiff Denkmalentwicklung GmbH & Co.KG
 Brüsseler Allee 15, 41812 Erkelenz

Inhalt:
 1. Obergeschoss

Musterheute, den 05.08.11	Datum 05.07.2011	Maßstab 1:50
	verantwortlicher Ingenieur H. Jakobs	Auftragsnummer 2009/070
	verantwortlicher Konstrukteur W. Busenius	Plan-Nr. 2

2009-070-2_05.08.11_01/08