

Grundriss 2.Obergeschoss

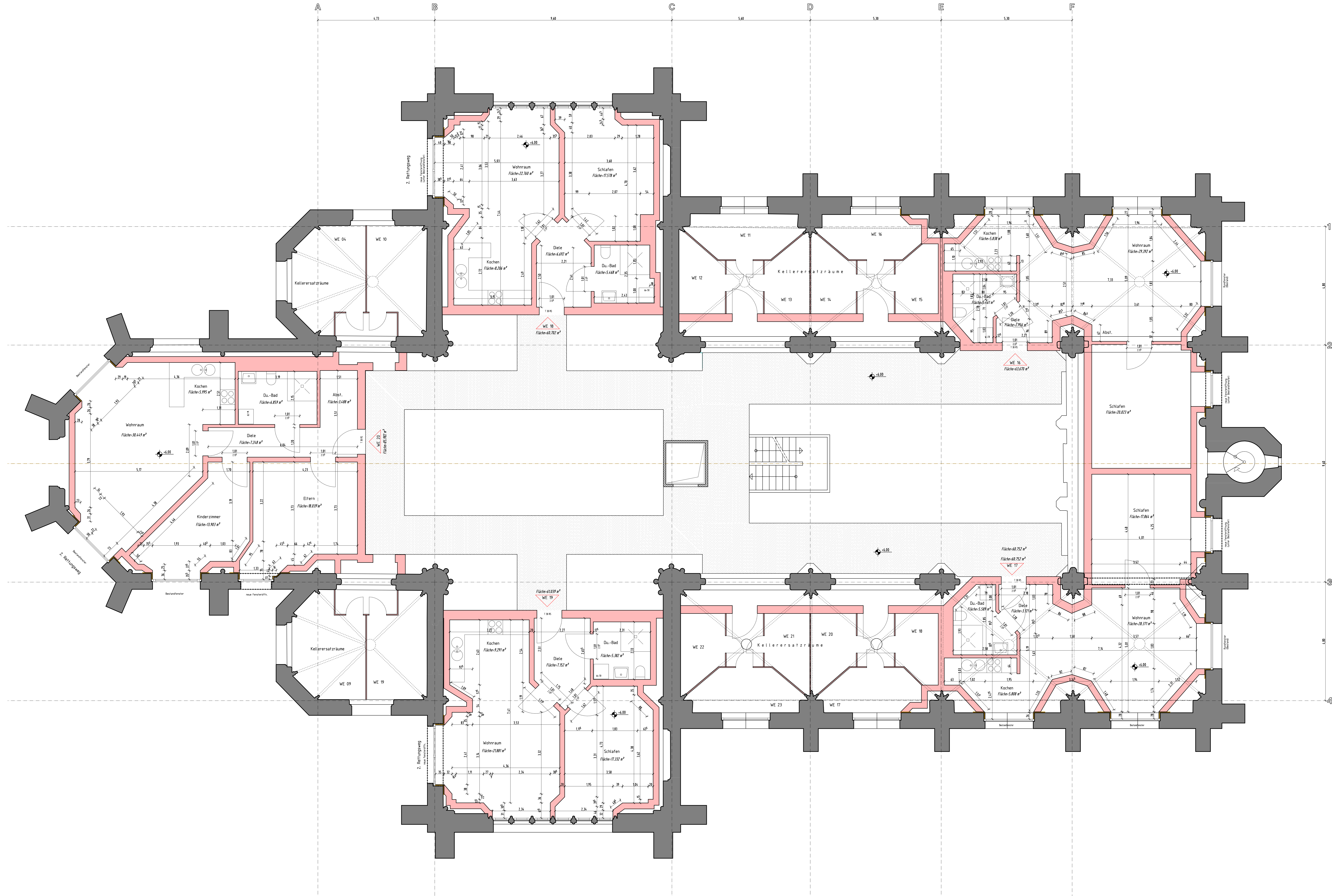

■ Holzständerwände
■ Bestand

Archivnummer: 130.0x84.1-1.109	Arbeitsbereich: 09070-Herz-Jesu-Kirche	Datensatz: 2009-070-3	Plan-Nr.: 3
--------------------------------	--	-----------------------	-------------

Dipl.-Ing. Christian Jac. • Am Leberg 40 • 41038 Hückesheim
 Fon: 04242 / 92 90 0 • Fax: 04242 / 92 90 18
 info@tetz-ingenieur.de • www.tetz-ingenieur.de

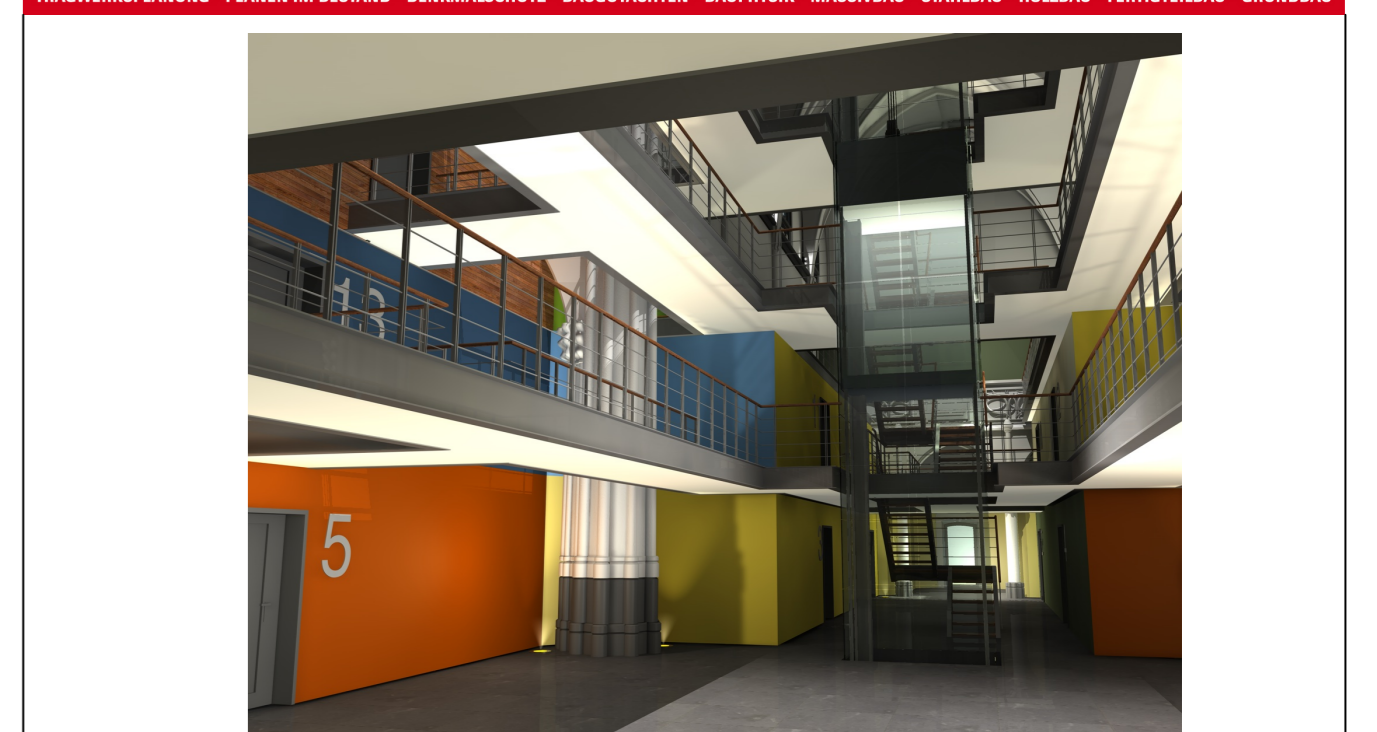

Projekt: Umnutzung der "Herz-Jesu-Kirche" in ein Wohnhaus mit 23 Wohneinheiten
 Pescher Straße 140, 41065 Mönchengladbach

Bauherr: Schleiff Denkmalentwicklung GmbH & Co.KG
 Brüsseler Allee 15, 41812 Erkelenz

Inhalt: 2. Obergeschoss			
Musterheften, den 24.05.11	Datum: 24.05.2011	Maßstab: 1:50	
	verantwortlicher Ingenieur: H. Jakobs	Auftragsnummer: 2009/070	
	verantwortlicher Konstrukteur: W. Busenius	Plan-Nr.: 3	