

Grundriss Erdgeschoss

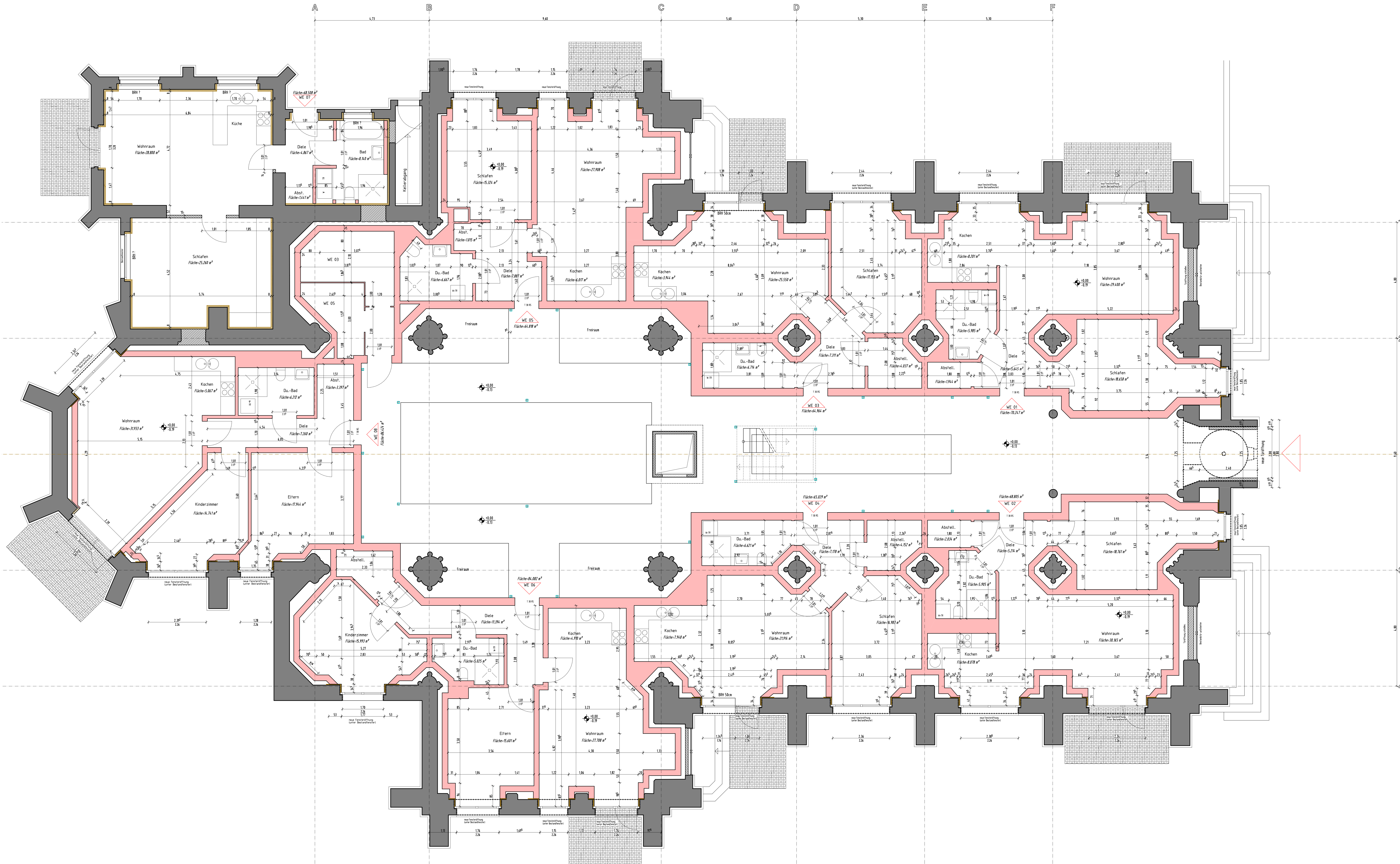

■ Holzänderwände
■ Bestand

Abmessungen	14.0.0x84.1= 1.18	Arbeitsbereich	09070-Herz-Jesu-Kirche	Datum	2009-07-01	Plan-Nr.	1
-------------	-------------------	----------------	------------------------	-------	------------	----------	---

GUEP
 TETZ INGENIEURE
 BERATUNGS INGENIEURE VDI



Projekt
Umnutzung der "Herz-Jesu-Kirche" in ein Wohnhaus mit 23 Wohneinheiten
 Pescher Straße 140, 41065 Mönchengladbach

Bauherr
Schleiff Denkmalentwicklung GmbH & Co.KG
 Brüsseler Allee 15, 41812 Erkelenz

Inhalt
Erdgeschoss

Mischthema, den 19.05.11	Datum	19.05.2011	Maßstab	1:50
	verantwortliche Ingenieurin	H. Jakobs	Auftragnummer	2009/070
	verantwortliche Konstrukteurin	W. Busenius	Plan-Nr.	1