

Dachhaut

+23.05

DG

+19.55

OG 5

+16.49

OG 4

+13.43

OG 3

+10.37

OG 2

+7.14

OG 1

+3.74

EG

+0.00

KG

-2.70

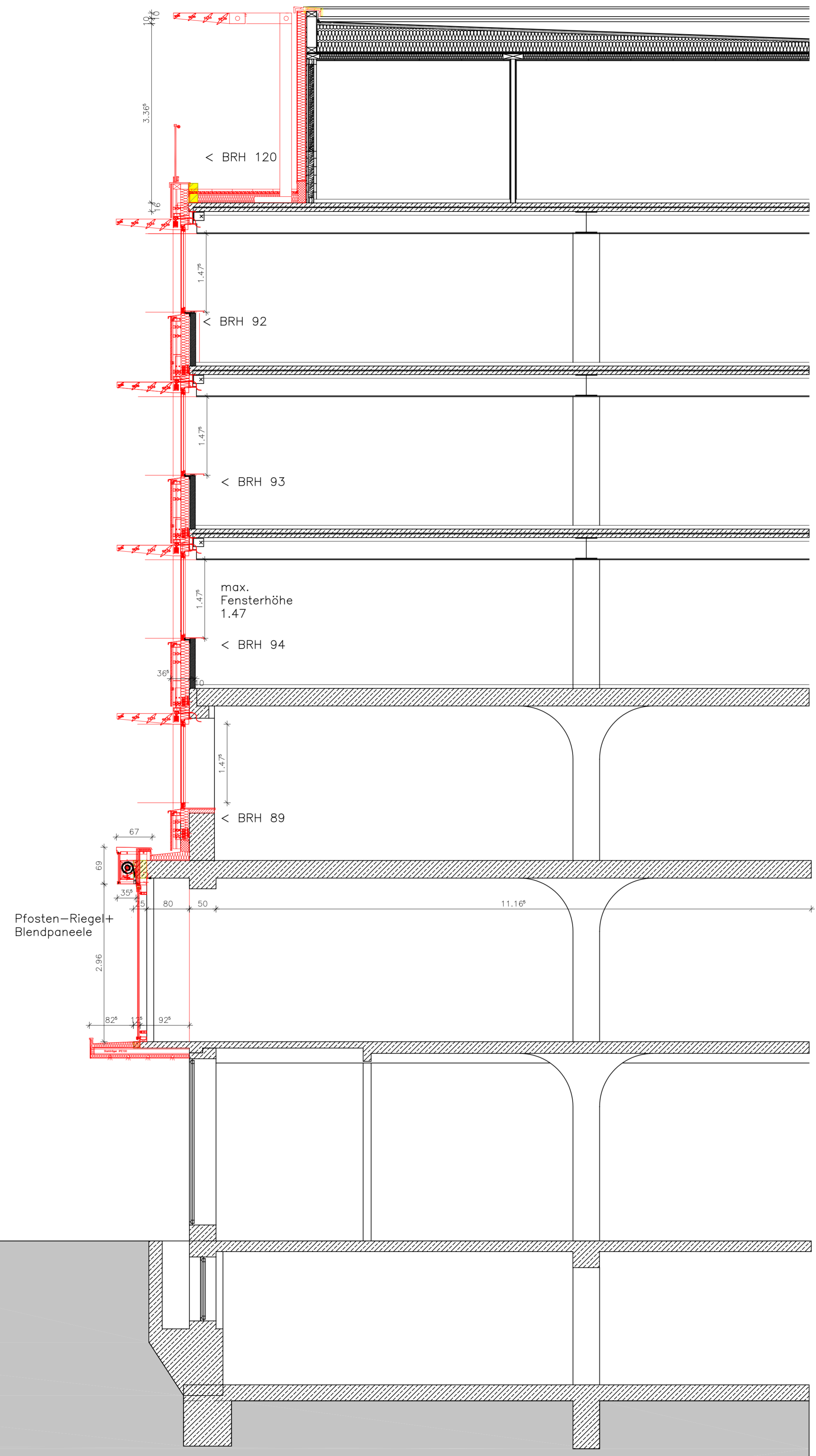

1. Alle Maße sind am Bau vom AN selbstverantwortlich zu prüfen!
2. Die Lage und Dimension von bestehenden Wänden, Stützen, Unter- und Überzügen sind aus Bestandplänen entnommen und unbedingt zu überprüfen.
3. Die Statik ist zu beachten.
4. Die Ausführungsplanung gilt nur im Zusammenhang mit der statischen Berechnung.
5. Alle Änderungen sind mit u.a. dem Architekturbüro Hertrampf + Brokate abzustimmen!
6. Bei Maßunstimmigkeiten ist unverzüglich die Bauleitung zu unterrichten.
7. Abbrucharbeiten nur nach örtlicher Absprache mit der Bauüberwachung des Architekturbüros Hertrampf + Brokate.
8. Die Bezeichnung Positionsnummer (Pos. x) bezieht sich grundsätzlich auf die statische Berechnung!
9. Aussteifungen und Mauerwerksverankerungen siehe Statik!
10. Die Höhenlage der abgehängten Decken u. Türsturzunterkanten, Unterzüge und dgl. beziehen sich auf die jeweilige OK FFB (OK Fertigfußboden).
11. Die Unfallverhütungsvorschriften sind jederzeit einzuhalten! Der Unternehmer übernimmt die volle und ausschließliche zivil- und strafrechtliche Verantwortung für die Schutzmaßnahmen unter jeder Entlastung des Auftraggebers!

**Wandaufbauten:**

- Allgemein Abbruch (gelb)
- Allgemein Neubau (rot)
- Bestandswände

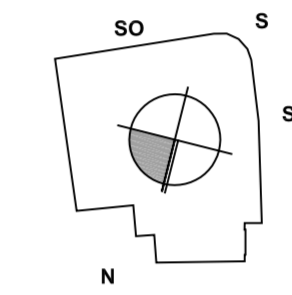

**Legende:**

- OK RFB +4.00 Höhenkote (in Ansicht und Schnitt)  
OK Rohfußboden
  - OK FFB +4.10 Höhenkote (in Ansicht und Schnitt)  
OK Fertigfußboden
  - OK FFB Oberkante Fertigfußboden
  - OK RFB Oberkante Rohfußboden
  - BRH Brüstungshöhe von OK FFB
  - UKST Unterkante Sturz von OK FFB
- Schnittbezeichnung**
- |          |                |             |                    |
|----------|----------------|-------------|--------------------|
| 035      | Raumnummer     | T01         | Türnummer          |
| 40.55 m² | Fläche         | 1.01x2.135  | Türmaße            |
| 22.50 m  | Umfang         | F01         | Fensternummer      |
| Parkett  | Bodenbelag neu | 2.510x1.260 | Fensterrohmaße HxB |
|          |                | BRH 1.00    | Brüstungshöhe      |
|          |                | UK ST       | Sturzunterkante    |

**Übersicht**

INDEX: ÄNDERUNGEN:	BEAR. DATUM:
--------------------	--------------

<b>Projekt:</b> Fassadensanierung Wohn- und Geschäftshaus	INDEX: <b>A</b>
<b>Ausführung:</b> Schnitt B-B	PROJEKTNUMMER: 204-09
	MASZTAB: 1:50
<b>Bauherr:</b>	DATUM: 27.06.2012
	BEARBEITET:
<b>Architekt:</b>	BLATTGRÖÖE: 850/650
 planungsgesellschaft mbh Fischbecker Straße 18 D-31785 Hameln fon 05151-9467.0 fax 05151-9467.30 info@hertrampf-brokate.de	BLATTNUMMER: 311